POHJOIS-POHJANMAAN

MAAKUNTAKAAVAN UUDISTAMINEN

1. VAIHEMAAKUNTAKAAVAN EHDOTUS 16.9.2013
Lehti 2.

0 2,5 5 10 15 20 25 km

1:250 000

POHJOIS-POHJANMAAN LIITTO
Sepänkatu 20 - 90100 OULU - Puh. 040-685 4000 - Fax (08) 3113 577
www.pohjois-pohjanmaa.fi

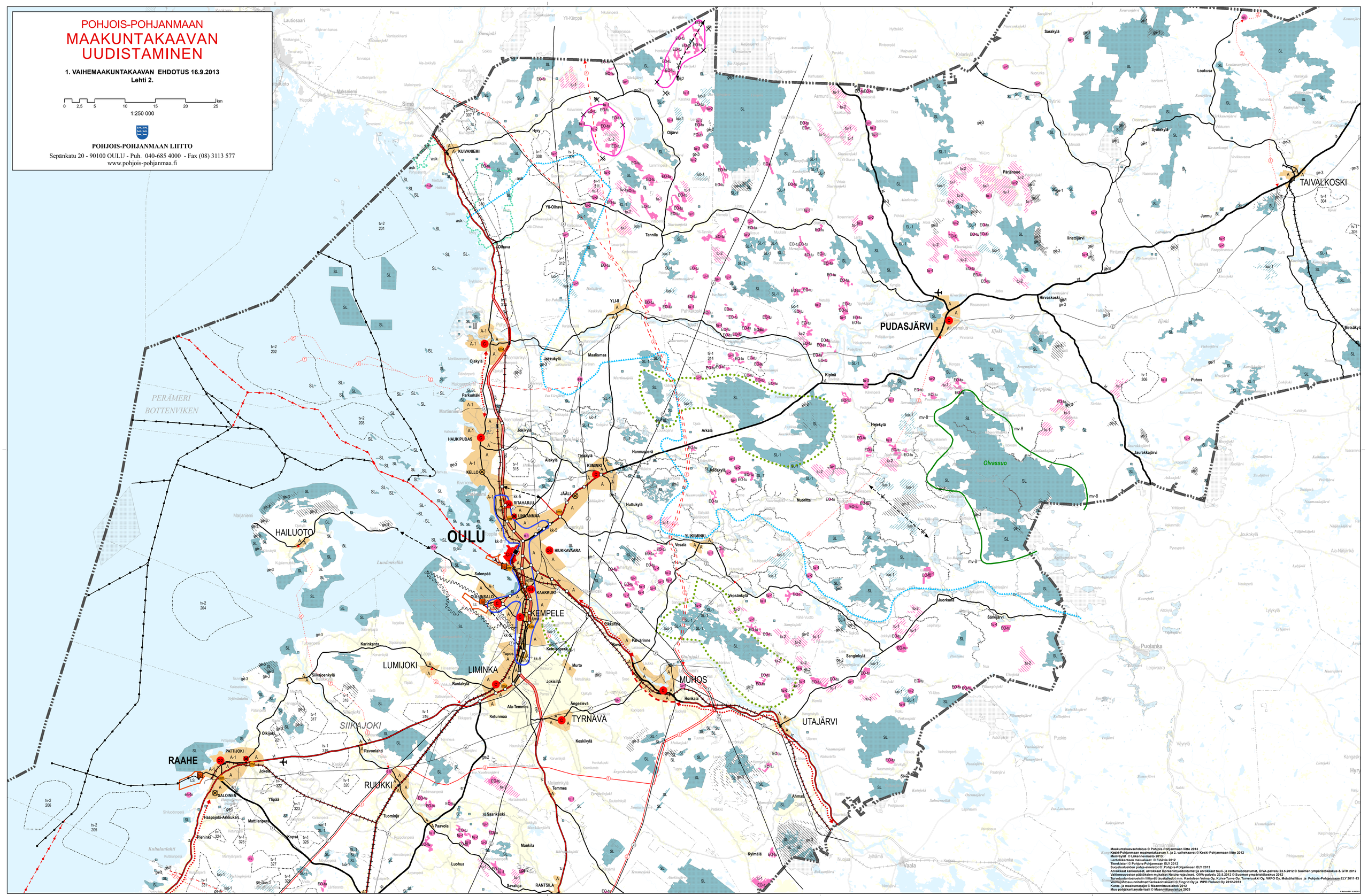

Maakuntakaavaehdotus © Pohjois-Pohjanmaan liitto 2013
Keski-Pohjanmaan maakuntakaavan 1. ja 2. vaihekaavat © Keski-Pohjanmaan liitto 2012
Merivyöhyke © Liikennevirasto 2013
Lentoliikenteen melualueet © Finavia 2012
Tieskiselot © Pohjois-Pohjanmaan ELY 2012
Suojelualueiden pohja-aineistot © Pohjois-Pohjanmaan ELY 2013
Arvokkaat kallioalueet, arvokkaat moreenimuodostumat ja arvokkaat tuuli- ja rantamuodostumat, OIVA-palvelu 23.5.2012 © Suomen ympäristökeskus & GTK 2012
Valtioneuvoston päätöksien mukaiset Natura-rajaukset, OIVA-palvelu 23.5.2012 © Suomen ympäristökeskus 2012
Turvetuotantoalueiden liittyvät lausuntojedot mm. Kanteleen Voima Oy, Kuivaturve Oy, Turveruukki Oy, VAPO Oy, Metsähallitus ja Pohjois-Pohjanmaan ELY 2011-13
Voimajohtosuunnitelmat hankekohtaisesti © Fingrid Oy ja WPD Finland Oy 2012-2013
Kunta- ja maakuntarajat © Maanmittauslaitos 2012
Muu pohjakarttamateriaali © Maanmittauslaitos 2003

© Maakuntaliitto, 16.9.2013