Pohjavesien suojelun ja kiviaineshuollon yhteensovittaminen Pohjois-Pohjanmaalla - vaihe 2 (POSKI 2)

Liite 3

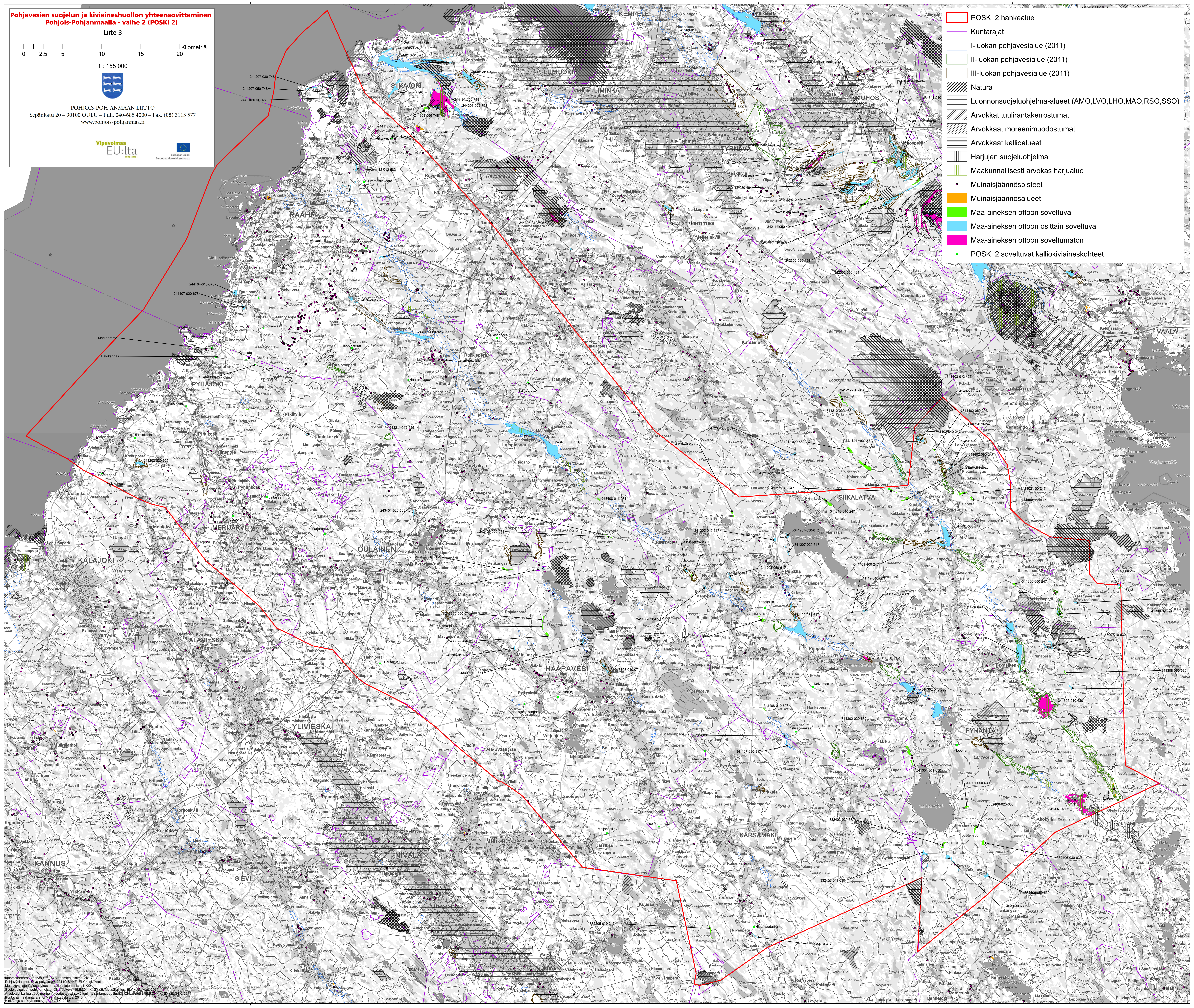

0
2,5
5
10
15
20
Kilometriä
1 : 155 000
KEMPELE
LUMIJOKI
LIMINKA
SIIKAJOKI
MUHOS
TYRNÄVÄ
RAAHE
Temmes
VAALA
PYHÄJOKI
SIIKALATVA
MERIJÄRVI
OULAINEN
KALAJOKI
ALAVIESKA
HAAPAVESI
YLIVIESKA
PYHÄNTÄ
KÄRSÄMÄKI
NIVALA
KANNUS
SIEVI
Uljuan tekojärvi
Iso Lamujärvi

POHJOIS-POHJANMAAN LIITTO
Sepänkatu 20 – 90100 OULU – Puh. 040-685 4000 – Fax. (08) 3113 577
www.pohjois-pohjanmaa.fi

Vipuvoimaa EU:lta 2007–2013

Euroopan unioni
Euroopan aluekehitysrahasto

- 🟥 POSKI 2 hankealue
- — Kuntarajat
- ☐ I-luokan pohjavesialue (2011)
- ☐ II-luokan pohjavesialue (2011)
- ☐ III-luokan pohjavesialue (2011)
- ▨ Natura
- ▤ Luonnonsuojeluohjelma-alueet (AMO,LVO,LHO,MAO,RSO,SSO)
- ▨ Arvokkat tuulirantakerrostumat
- ▨ Arvokkaat moreenimuodostumat
- ▤ Arvokkaat kallioalueet
- ▥ Harjujen suojeluohjelma
- ▥ Maakunnallisesti arvokas harjualue
- ● Muinaisjäännöspisteet
- 🟧 Muinaisjäännösalueet
- 🟩 Maa-aineksen ottoon soveltuva
- 🟦 Maa-aineksen ottoon osittain soveltuva
- 🟪 Maa-aineksen ottoon soveltumaton
- ▪ POSKI 2 soveltuvat kalliokiviaineskohteet

Maastokarttarasteri 1:250 000 © Maanmittauslaitos, 2013
Pohjavesialueet, Oiva-palvelu 9.6.2014© SYKE, ELY-keskukset
Muinaismuistot©Museoviraston paikkatietoaineisto 11/2014
Suojelualueiden pohja-aineisto, Oiva-palvelu, 19.5.2014 © SYKE, Metsähallitus, ELY-keskukset, 2014
Arvokkaat kallioalueet, moreenimuodostumat sekä tuuli- ja rantamuodostumat, Oiva-palvelu 19.5.2014 © SYKE, GTK, 2014
Kunta- ja maakuntarajat © Maanmittauslaitos, 2013
Hiekka- ja soramuodostumat © GTK, 2015