POHJOIS-POHJANMAAN

MAAKUNTAKAAVAN UUDISTAMINEN

3. VAIHEMAAKUNTAKAAVA
Maakuntavaltuuston hyväksymä 11.6.2018, § 5

Lehti 1. (3)

0 2,5 5 10 15 20 25 km

1:250 000

POHJOIS-POHJANMAAN LIITTO
Sepänkatu 20 - 90100 OULU - Puh. 040-685 4000 - Fax (08) 3113 577
www.pohjois-pohjanmaa.fi

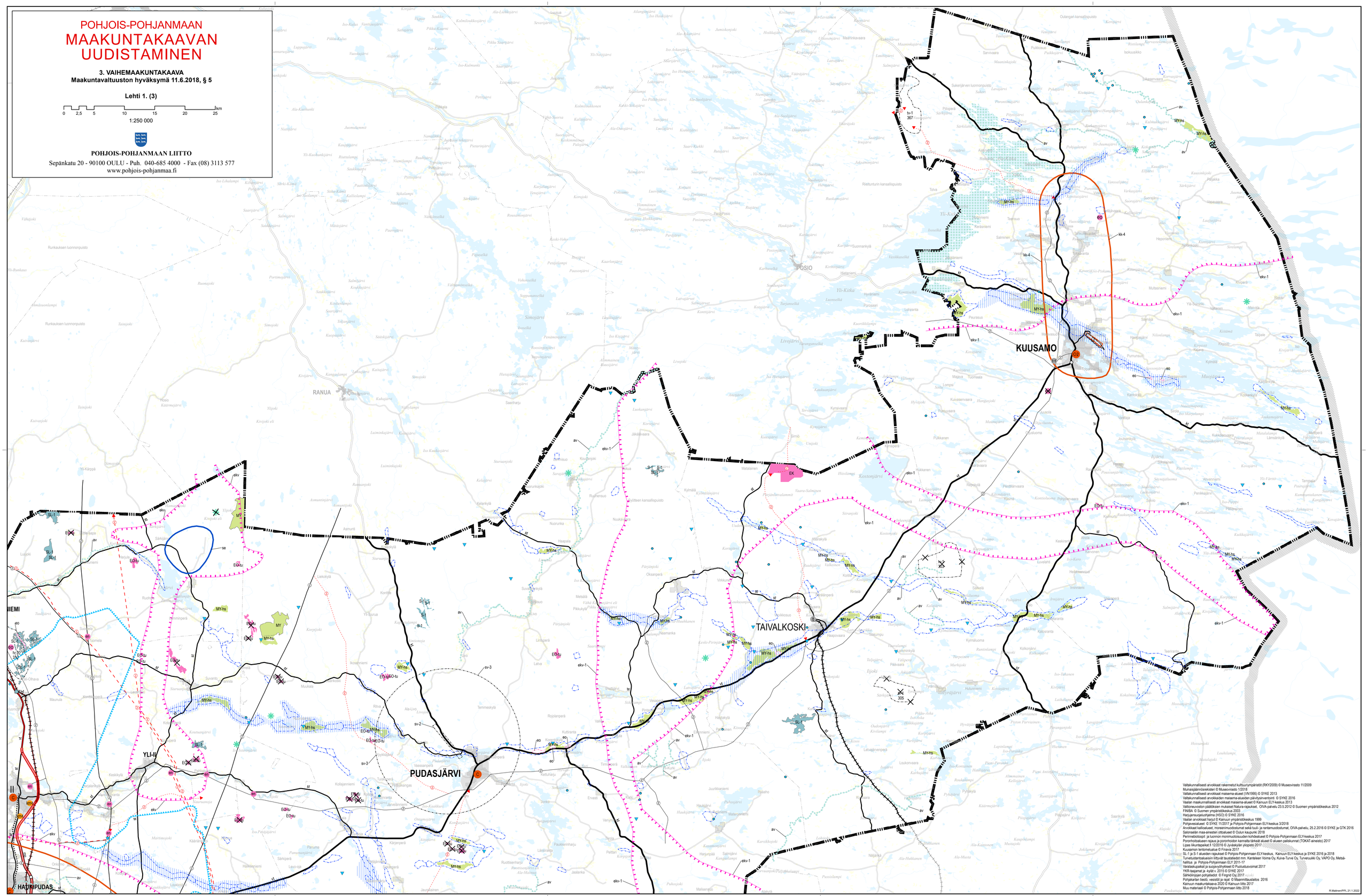

Valtakunnallisesti arvokkaat rakennetut kulttuuriympäristöt (RKY2009) © Museovirasto 11/2009
Muinaisjäännösrekisteri © Museovirasto 1/2018
Valtakunnallisesti arvokkaat maisema-alueet (VN1995) © SYKE 2013
Valtakunnallisesti arvokkaiden maisema-alueiden päivitysinventointi © SYKE 2016
Vaalan maakunnallisesti arvokkaat maisema-alueet © Kainuun ELY-keskus 2013
Valtioneuvoston päätöksien mukaiset Natura-rajaukset, OIVA-palvelu 23.5.2012 © Suomen ympäristökeskus 2012
FINBA © Suomen ympäristökeskus 2003
Harjujensuojelukohjelma (HSO) © SYKE 2016
Vaalan arvokkaat haitut © Kainuun ympäristökeskus 1999
Pohjavesialueet © SYKE 11/2017 ja Pohjois-Pohjanmaan ELY-keskus 3/2018
Arvokkaat kallioalueet, moreenimuodostumat sekä tuuli- ja rantamuodostumat, OIVA-palvelu, 25.2.2016 © SYKE ja GTK 2016
Salonselän maa-ainesten ottualueet © Oulun kaupunki 2018
Perinnebiotoopit ja luonnon monimuotoisuuden kohdealueet © Pohjois-Pohjanmaan ELY-keskus 2017
Poronhoitoalueen rajaus ja poronhoidon kannalta tärkeät alueet © alueen paliskunnat (TOKAT-aineisto) 2017
Lipas liikuntapaikat.ll 12/2016 © Jyväskylän yliopisto 2017
Kuusamon lentomelualue © Finavia 2017
SL-1 ja S-1 alueiden rajaukset © Pohjois-Pohjanmaan ELY-keskus, Kainuun ELY-keskus ja SYKE 2016 ja 2018
Turvetuotantoalueisiin liittyvät taustatiedot mm. Kanteleen Voima Oy, Kuivaturve Oy, Turveruukki Oy, VAPO Oy, Metsähallitus ja Pohjois-Pohjanmaan ELY 2011-17
Varalaskupaikat ja suojavyöhykkeet © Puolustusvoimat 2017
YKR-taajamat ja -kylät v. 2015 © SYKE 2017
Sähkölinjojen pohjatiedot © Fingrid Oy 2017
Pohjakartan tiestö, vesistöt ja rajat © Maanmittauslaitos 2016
Kainuun maakuntakaava 2020 © Kainuun liitto 2017
Muu materiaali © Pohjois-Pohjanmaan liitto 2018

R.Malinen/PPL 21.1.2022