SWECO

POHJOIS-POHJANMAA
COUNCIL OF OULU REGION

Merkinnät

- Pohjois-Pohjanmaan maakunnan raja
- Valtakunnallisesti arvokas maisema-alue (VAMA)
- Maakunnallisesti arvokas maisema-alue
- Valtakunnallisesti merkittävä rakennettu kulttuuriympäristö (RKY)
- Maakunnallisesti merkittävä rakennettu kulttuuriympäristö (MRKY)
- Energia- ja ilmastovaihe-maakuntakaavan luonnoksen tv-1, tv-2 ja tv-3 -alue
- TUULI -hankkeen sijainninohjausmallin (SOM) potentiaalinen tuulivoima-alue, ehkä -alue
- TUULI -hankkeen sijainninohjausmallin (SOM) potentiaalinen tuulivoima-alue, ehkä -alue, alueet yhdistetty kohdekortille
- Muiden maakuntien rakennetut, luvitetut ja viereillä olevat tuulivoima-alueet (40 kilometrin etäisyys maakunnan rajasta)
- Rakennettu tuulivoimala
- Luvitettu tuulivoimala
- 6 km etäisyysvyöhyke
- 35 Maisemavaikutusten arvioinnin kohdekortin numero

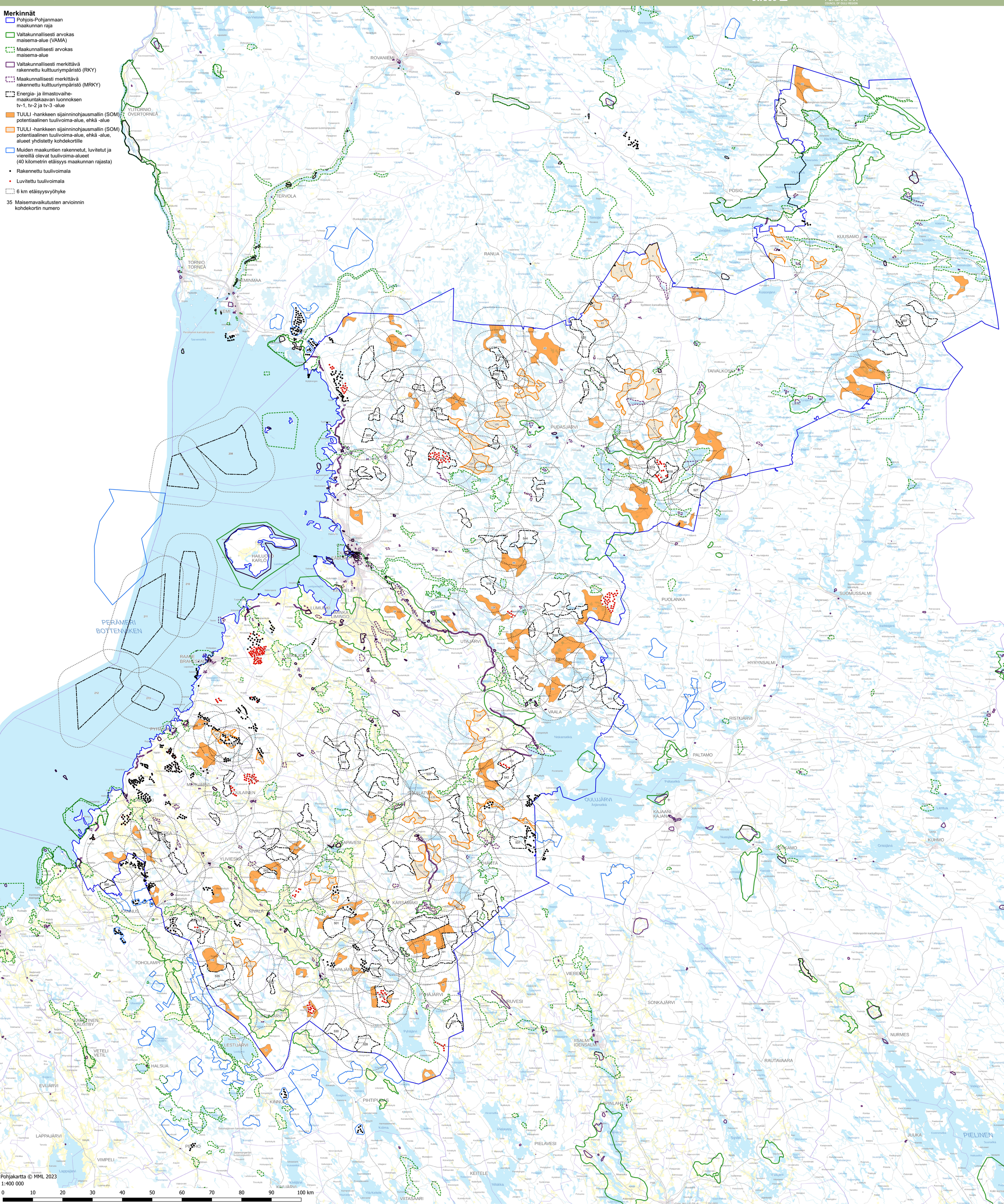

SWECO

POHJOIS-POHJANMAA
COUNCIL OF OULU REGION

Merkinnät

- Pohjois-Pohjanmaan maakunnan raja
- Valtakunnallisesti arvokas maisema-alue (VAMA)
- Maakunnallisesti arvokas maisema-alue
- Valtakunnallisesti merkittävä rakennettu kulttuuriympäristö (RKY)
- Maakunnallisesti merkittävä rakennettu kulttuuriympäristö (MRKY)
- Energia- ja ilmastovaihe-maakuntakaavan luonnoksen tv-1, tv-2 ja tv-3 -alue
- TUULI -hankkeen sijainninohjausmallin (SOM) potentiaalinen tuulivoima-alue, ehkä -alue
- TUULI -hankkeen sijainninohjausmallin (SOM) potentiaalinen tuulivoima-alue, ehkä -alue, alueet yhdistetty kohdekortille
- Muiden maakuntien rakennetut, luvitetut ja vireillä olevat tuulivoima-alueet (40 kilometrin etäisyys maakunnan rajasta)
- 35 Maisemavaikutusten arvioinnin kohdekortin numero
- Tuulivoimahankealueen vyöhyke 6 km
- Asuinrakennus
- Lomarakennus
- Joet
- Järvet

Maisema-arvokohteet

- Seudullinen matkailu- tai virkistyskohde
- Kirkko
- Kellotapuli
- Seudullinen melonta- tai vesiretkeilyreitti
- Seudullinen matkailu- tai virkistysalue
- Natura 2000 -alue
- Suojelualue
- Perinnemaisema
- MRKY -kohde

Muinaisjäännös

- Muinaisjäännös (alue)
- Muinaisjäännös (kohde)
- Kulttuuriperintö (kohde)

Maisemahäiriöt

- Tuulivoimala
- Teollisuus- ja varastoalue
- Masto
- Rautatie
- Maantie
- Voimalinja
- Seudullinen teollisuusalue
- Maa-ainestenottoalue

Maisematila

- Avoimen maisematilan alue
- Suljettu alue, talousmetsä

Pohjakartta © MML 2023
1:400 000

0 10 20 30 40 50 60 70 80 90 100 km

SWECO

POHJOIS-POHJANMAA
COUNCIL OF OULU REGION

Merkinnät

- Energia- ja ilmastovaihe-maakuntakaavan luonnoksen tv-1, tv-2 ja tv-3 -alue
- TUULI -hankkeen sijainninohjausmallin (SOM) potentiaalinen tuulivoima-alue, ehkä -alue
- TUULI -hankkeen sijainninohjausmallin(SOM) potentiaalinen tuulivoima-alue, ehkä -alue, alueet yhdistetty kohdekortille
- Muiden maakuntien rakennetut, luvitetut ja vireillä olevat tuulivoima-alueet (40 kilometrin etäisyys maakunnan rajasta)
- Pohjois-Pohjanmaan maakunnan raja

35 Maisemavaikutusten arvioinnin kohdekortin numero

Korkeusmalli (metriä merenpinnan yläpuolella, m mpy)
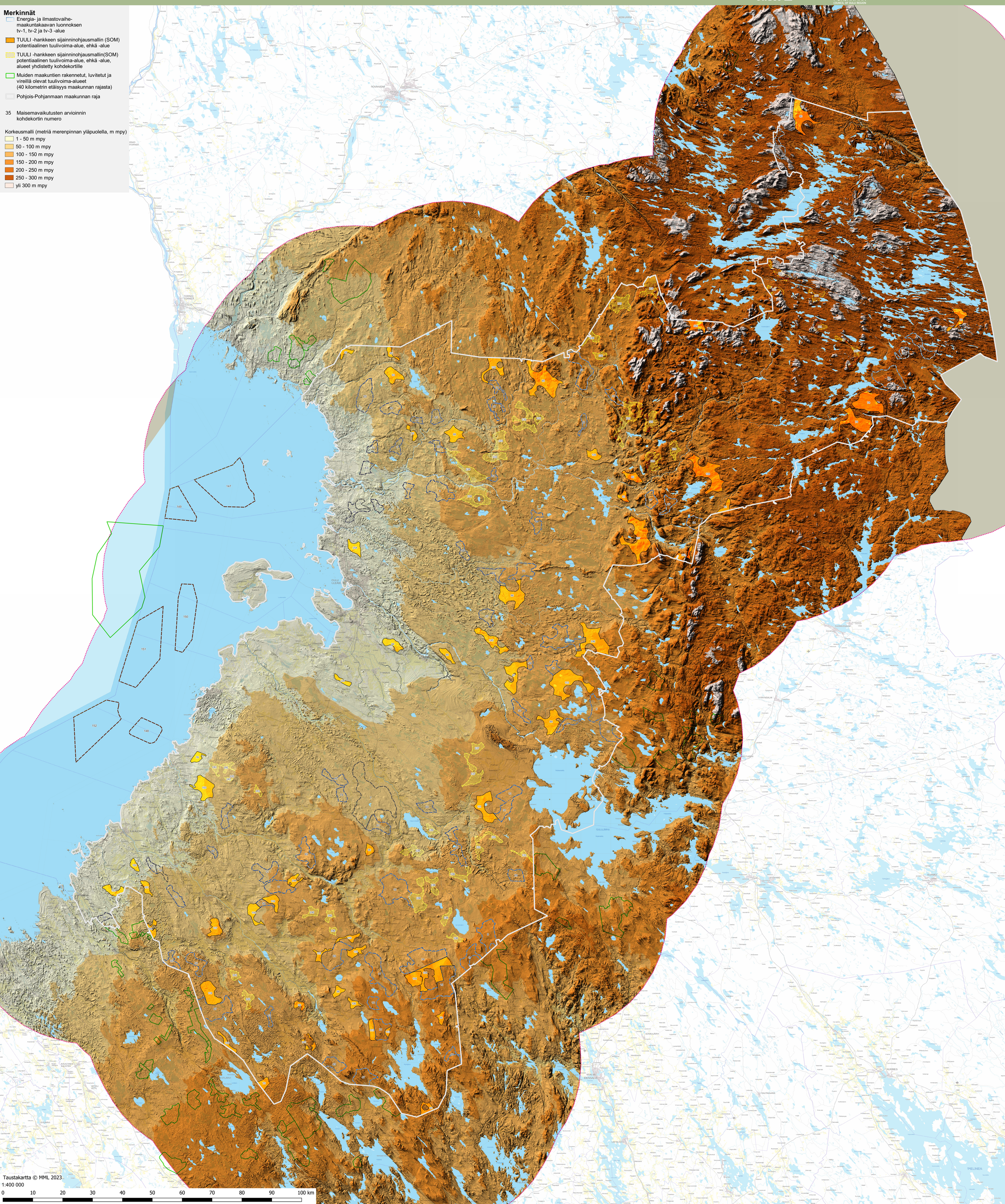
- 1 - 50 m mpy
- 50 - 100 m mpy
- 100 - 150 m mpy
- 150 - 200 m mpy
- 200 - 250 m mpy
- 250 - 300 m mpy
- yli 300 m mpy